IO-Link Master

USB-C IO-Link Master

Article Number: 11234828

Auf einen Blick

- Handlicher und portabler IO-Link Master perfekt für das Testen und Austauschen von IO-Link Sensoren
- Unkomplizierte Stromversorgung über den USB-C Anschluss
- Schnelles und einfaches Verbinden mit der Baumer Sensor Suite
- Der IO-Link Master wurde gezielt für die Bedürfnisse von Entwicklung und Service entwickelt

Technische Daten

Allgemeine Daten	
Kommunikationsschnitt-stellen	IO-Link USB-C
Software	Baumer Sensor Suite
Kommunikationsschnittstelle IO-Link	
IO-Link Porttyp	Class A
Anzahl Anschlüsse	1
Anzahl Ein- / Ausgänge	Digitaler Ausgang (DO) Digitaler Eingang (DI) 1 x IO-Link
Ausgangsstrom L+/L-	200 mA
Ausgangsstrom C/Q	200 mA
kurzschlussfest	Ja
verpolungsfest	Ja
Mechanische Daten	
Bauform	Kubisch
Gehäusematerial	Polyamid 66
Breite / Durchmesser	27 mm
Höhe / Länge	12 mm
Tiefe	59 mm

Umgebungsbedingungen	
Arbeitstemperatur	0 °C ... + 70 °C
Lagertemperatur	- 40 °C ... + 70 °C
Elektrische Daten	
Betriebsspannung	20 V
Elektrischer Anschluss	USB-C
CAM12.A5-11235915	
Artikelnummer	11235915
Eigenschaften	• M12 männlich, 0°/M12 weiblich, 0° • PUR 5x0.34 mm² schwarz, Schlepp-kette • Länge 1m
CAM12.A4-11230429	
Artikelnummer	11230429
Eigenschaften	• M12 männlich, 0°/M8 weiblich, 0° • PUR 4x0.25 mm² schwarz, Schlepp-kette • Länge 1m

Anschlussbild

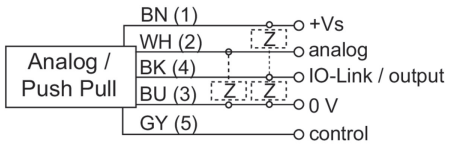

C+R Automations- GmbH
Nürnberger Straße 45
90513 Zirndorf
Tel. +49 (0)911 656587-0
Fax +49 (0)911 656587-99
E-Mail: info@crautomation.de
www.crautomation.de

Änderungen vorbehalten

Angegebene Produkteigenschaften und technische Daten stellen keine Garantieerklärung dar. Technische Änderungen vorbehalten.
2022-05-05

USB-C IO-Link Master

Article Number: 11234828

Masszeichnungen (mm)

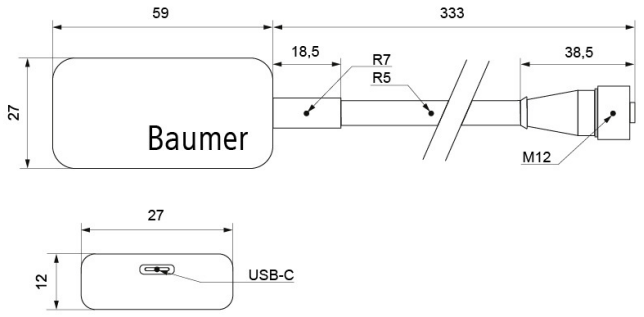

Technische Zeichnung

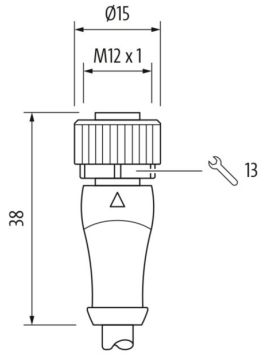

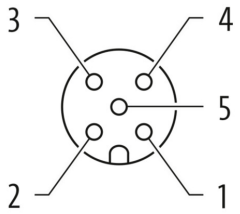

Adapter für Sensoren mit M8-Stecker 4-polig

SAC-4P-M12MS/0,3-PUR/M8FS

M8 Buchse 4pol. - 0,3m PUR Kabel - M12 Stecker 4pol.

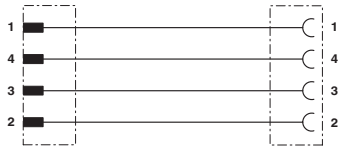

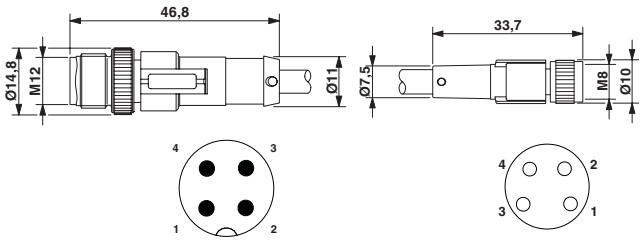

C+R Automations- GmbH
Nürnberger Straße 45
90513 Zirndorf
Tel. +49 (0)911 656587-0
Fax +49 (0)911 656587-99
E-Mail: info@crautomation.de
www.crautomation.de

Änderungen vorbehalten

2022-05-05 Angegebene Produkteigenschaften und technische Daten stellen keine Garantieerklärung dar. Technische Änderungen vorbehalten.

Baumer
Passion for Sensors

Verbindungskabel

CAUSB.A1-11251246

Article Number: 11251246

Auf einen Blick

- USB type-A Stecker; USB type-C Stecker
- 28AWG+22AWG
- Kabel PVC schwarz 200cm

Technische Daten

Seite A	
Kopf A: Anschluss	USB Type-A
Kopf A: Geschlecht	Männlich
Seite B	
Kopf B: Anschluss	USB Type-C
Kopf B: Geschlecht	Männlich

Leitungen	
Leitungslänge	200 cm
AWG	28+22
Mantel: Material	PVC
Mantel: Farbe	Schwarz
Leitungsdurchmesser	4,0 mm

C+R Automations- GmbH
Nürnberger Straße 45
90513 Zirndorf
Tel. +49 (0)911 656587-0
Fax +49 (0)911 656587-99
E-Mail: info@crautomation.de
www.crautomation.de

Änderungen vorbehalten

Angegebene Produkteigenschaften und technische Daten stellen keine Garantieerklärung dar. Technische Änderungen vorbehalten.
2022-05-23